Tons:

IN-GROUND LAMPS 埋地灯系列

OGA-602A-24V

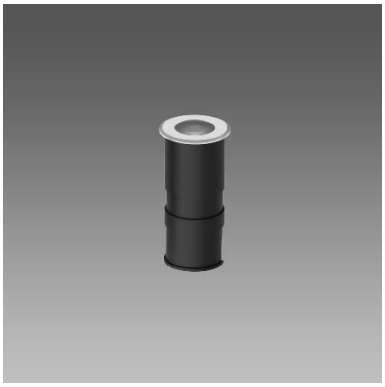

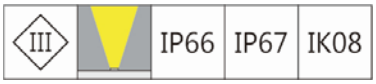

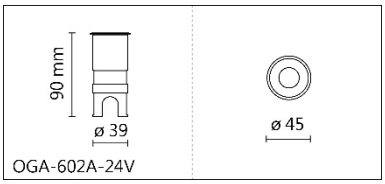

Features & Application 产品特点&适用场所

- 电压安全: 采用 DC 24V 直流电源输入，确保用电安全
- 防水防护: 内部空间填充防水防凝露材料，防护等级达到 IP66、IP67
- 经久耐用: 316 不锈钢材质，适用海滨区域和腐蚀性环境
- 安装简便: 快接系统设计，可快速连接电缆线与灯具
- 角度丰富: 采用微型透镜，可实现多种出光角度
- 结构灵活: 弹片--适用板材开孔安装，可用作埋地灯、壁灯或嵌灯；

预埋筒 -- 适用水泥墙面或地面，可根据需求预安装预埋筒和各种延长线

适用于花园、商业街、走道、长廊、庭院、广场、车站候车区等地的重点照明、指示照明或氛围照明

Options 可选

色温: 2700K、3000K、4000K、5000K

瓦数: 4W(150mA) 16V

角度: 15°、24°、36°、50°

颜色: 不锈钢

Product specifications 产品规格

光源 (Light Source)	LUMINUS CXM COB	安装方式 (Installation)	Ground Recessed 埋地式
显色性 (Color rendering)	Ra ≥ 90	产品材质 (Material)	预埋筒：Aluminum 铝 灯体：Stainless steel 不锈钢
输入电参数 (Input)	DC 24V	产品净重 (Net Weight)	/
安定器/变压器/驱动器 (Ballast/Transformer/Driver)	/	安规执行标准 (Standards of Safety)	EN 60598-1:2024 EN 60598-2-13:2006+A11:2021
线材 / 长度 / 连接器 (Connecting)	H05RN-F,0.75mm^2,2G 电缆线,线长 30CM	储存条件 (Storage Condition)	温度: -20℃ to + 50℃ 、 湿度: 85%RH

Accessories 配件



蜂巢网 ACO-612H



半印黑玻璃 ACO-602A

Reflector 反射罩

Finishing 灯具颜色



不鏽鋼SS

Details 点击跳转详情页

2700K 3000K 4000K 5000K

Tons:

IN-GROUND LAMPS　埋地灯系列

OGA-602A-24V

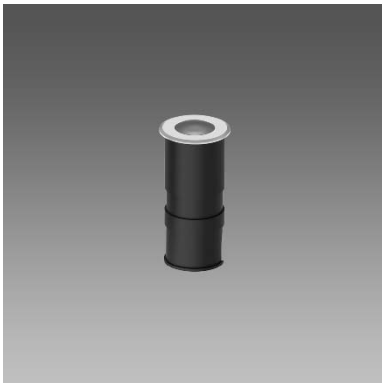

Options 可选

色温: 2700K、3000K、4000K、5000K

瓦数: 4W(150mA) 16V

角度: 15°、24°、36°、50°

颜色: 不锈钢

Light Distribution 配光曲线图

305 lm@2700K

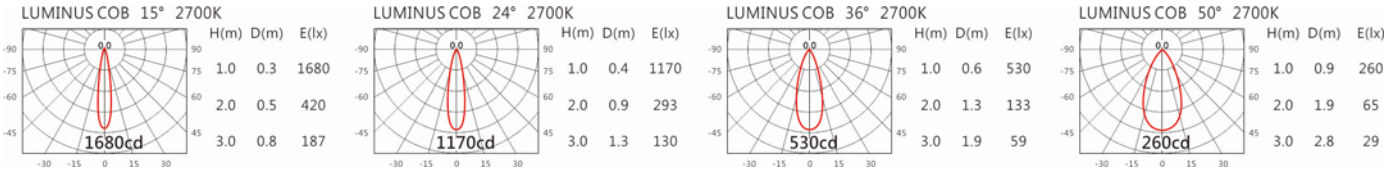

320 lm@3000K

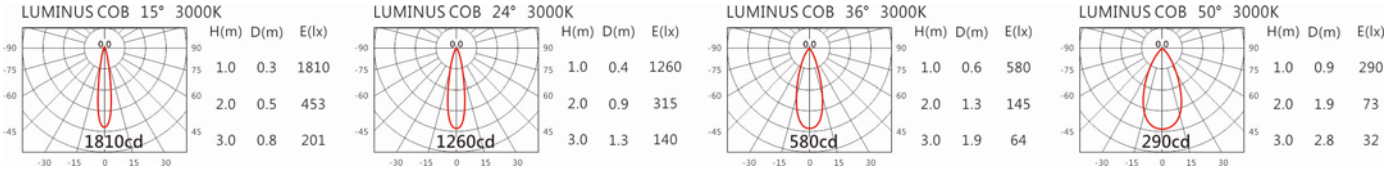

330 lm@4000K

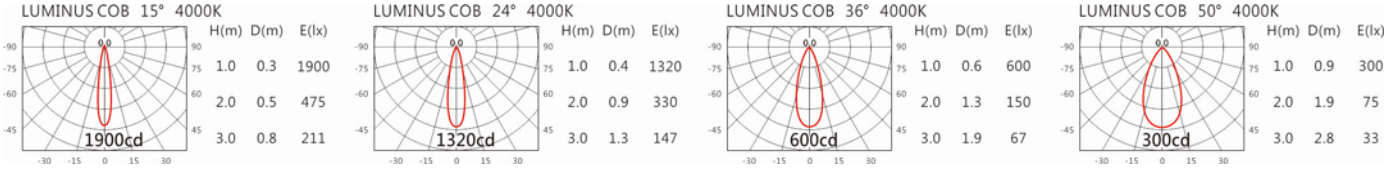

333 lm@5000K

